Willkommen zur 1. Pflegschaftssitzung im Jahrgang 10

... für einen erfolgreichen Start in unser gemeinsames Schuljahr!

Heliosschule

Das wollen wir mit Ihnen besprechen

Agenda

1. **Ankommensrunde**
2. **Telefonnummern** und **E-Mails** aktualisieren
3. **Wahl** der Vertreter*innen der Stammgruppenpflegschaft
4. **Partizipation**
5. **Kommunikation:** Elternpost, Homepage, Krankmeldungen, Stundenplan
6. **Stundenraster und Lernformate**
7. **Lernberatung**
8. **Pädagogische Haltung und Regeln**
9. **Mittagessen**
10. **Angebot Kleingruppenförderung**
11. **iPads / Neue Medien**
12. **Abschlüsse und Berufsorientierung**
13. **Klassenfahrt**
14. **Verlassen des Schulgeländes**
15. **Verschiedenes**

Heliosschule

3. Wahlen

Vertreter*innen der Familien in der Schule

A. Wer übernimmt das **Protokoll**?

B. **Wahl** der Pflegschaftsvorsitzenden

C. **Kandidat*innen/Interessent*innen** für

- die Schulkonferenz
- die Teilkonferenz Ordnungsmaßnahmen
- für die Teilnahme an den Lernformatskonferenzen
- für den AK Helios Eltern Digital und (Infos auf den folgenden Folien!)
- für den AK Inklusion (Infos auf den folgenden Folien!)

LINK

Heliosschule

4. Partizipation

Elternvertreter*in im Arbeitskreis Helios Eltern Digital

Wir **Eltern im AK Helios Eltern Digital** unterstützen das **Team Digital** dabei, indem wir

- Ansprechpartner*innen sind,
- gemeinsam Themen der Eltern bearbeiten,
- die Elternfragen bündeln und weiterleiten und beantworten,

An unseren regelmäßigen und spannenden Treffen kann **jede/r teilnehmen**.

LINK

Heliosschule

Elternvertreter*in im Arbeitskreis Inklusion

Wir **Eltern im AK Inklusion** unterstützen das **Team** dabei, indem wir

- Ansprechpartner*innen sind,
- gemeinsam Themen der Eltern bearbeiten,
- die Elternfragen bündeln und weiterleiten und beantworten.

An unseren regelmäßigen und spannenden Treffen kann **jede/r teilnehmen**.

Erster Termin: 05.09.23, 19 Uhr, Standort Overbeckstr. im Kulturraum

LINK

Heliosschule

5. Kommunikation

So erreicht ihr uns
- so erreichen wir euch

Unsere Homepage:
https://www.heliosschule.de/sekundarstufe

Krankmeldungen:
E-Mail an die Stammgruppenleitungen
vorname.nachname@heliosschule.de
(Hinweis: Schulmanager Online kommt noch, Infos folgen später)

Verteiler der Stammgruppenleitungen:
Bitte Rückmeldung geben, wenn eine E-Mail-Adresse fehlt.

Elternpost und Infos für den Jahrgang 10:
Wichtige Infos erhaltet ihr per E-Mail.

Heliosschule

6. Stundenraster und Lernformate

Zeit	Montag	Dienstag	Mittwoch	Donnerstag	Freitag
8:00 - 8:15		Team			
8:15 - 8.30	Offener Anfang		Offener Anfang		Stammgruppenrat
8:30 - 9:00	Stammgruppenzeit		Stammgruppenzeit	Team (optional)	
9:00 - 10:30	Lernzeit	Lernzeit	Lernzeit	Lernzeit	Projekt
10:30 - 11:00	Vormittagspause	Vormittagspause	Vormittagspause	Vormittagspause	Vormittagspause
11:00 - 11:45	Projekt	Werkstatt (Sport) 5 Werkstätten	Selbstlernzeit	Projekt	Lernzeit
11:45 - 12:30	Projekt		Selbstlernzeit	Projekt	Lernberatung Flexi-Zeit
12:30 - 13:00	Mittagspause	Mittagspause	Mittagspause	Mittagspause	
13:00 - 13:30					
13:30 - 13:45	WP Jg. 10 (BAR, JAK, TIG, STR, MEU, KES)		Werkstatt Ku, Mu + x + Spa 1 5 Werkstätten - Spa 1 (TIG)	Projekt	
13:45 - 15:00				Projekt (SLZ)	
15:00 - 15:45			Werkstatt Ku, Mu + x + Spa 2 5 Werkstätten - Spa 2 (TIG)	Selbstlernzeit	
15:45 - 16:00				Lernberatung	

Heliosschule

LERNEN in den HELIOS-FORMATEN

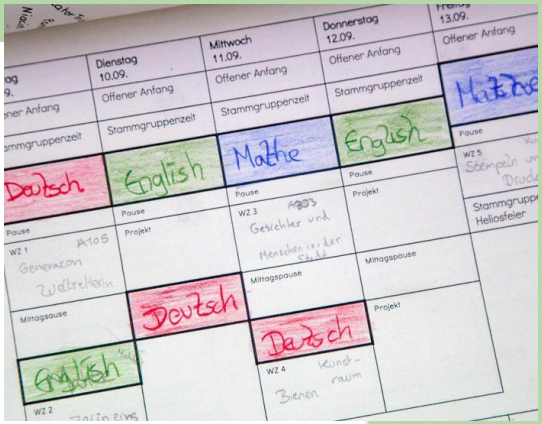

Im Stammgruppenformat:

- ein Blick auf die Woche
- Soziales Lernen
- Mitbestimmung und Demokratie
- politische Themen im Alltag und in der Welt
- kulturelle und religiöse Vielfalt kennenlernen

Heliosschule

LERNEN in den HELIOS-FORMATEN

Im Format Lernzeit:

Jahrgang 10

- G- und E - Niveau in den Fächern Deutsch, Mathematik und Englisch und Chemie wird im Jahrgang 10 binnendifferenziert fortgeführt
- Eine Tendenz wird bei den Lern- und Entwicklungsgesprächen im Dezember mitgeteilt.

Das Lernzeitformat befindet sich derzeit in der Entwicklungsphase: Hier werden euch die Lernlandschaften bei Bedarf über den Stand der Dinge informieren.

Heliosschule

Lerninhalte in diesem Schuljahr

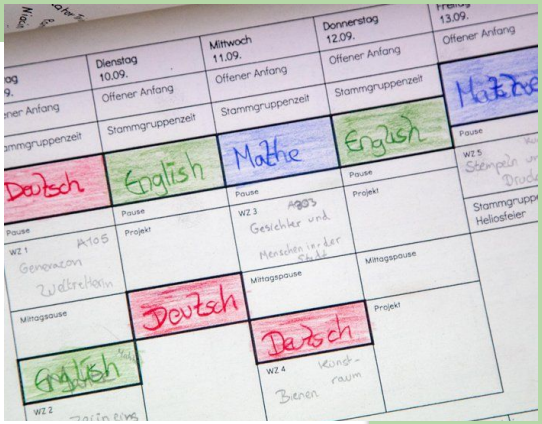

LERNEN in den HELIOS-FORMATEN

Im Format Werkstattzeit:

Wahlpflicht / **WP 1** läuft als viertes Hauptfach weiter:

- Arbeitslehre (Hauswirtschaft/Technik), Naturwissenschaften, Darstellen und Gestalten, Spanisch

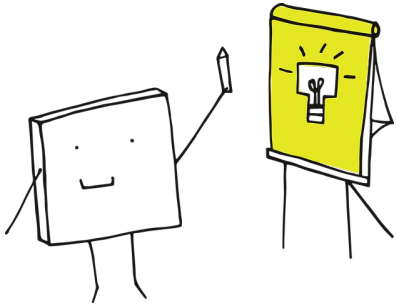

weitere Angebote

- Sport, Musik und Kunst
- Spanisch als neu einsetzende Fremdsprache ab Stufe 9
- und alles, was Spaß macht und wo die Schüler*innen gezielt ihre Kompetenzen erweitern können

Heliosschule

Lerninhalte in diesem Schuljahr

LERNINHALTE in den PROJEKTEN aus den Fächern: AL, NW, GL, PP Chemie als Differenzierungsfach

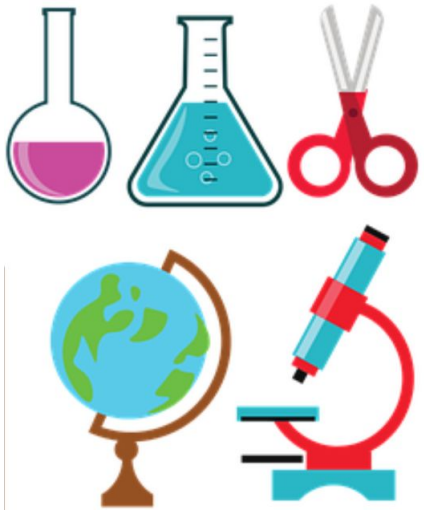

Themen dieses Jahr sind:

- Deutschland nach 1945
- Verstädterung
- Chemie
  - Abgeschaut von der Natur. Haushalt, Medizin, Technik und Innovation.
- weiteres NW-Projekt mit Schwerpunkt Physik

Der Unterricht in G- und E-Niveau im Fach Chemie erfolgt binnendifferenziert in den Projektgruppen in den einzelnen Themen.

Heliosschule

Die Lernberatung an der Heliosschule:

- erfolgreiches Lernen benötigt **stabile Beziehungen**
- selbstgesteuertes und individualisiertes Lernen benötigt eine **gute Begleitung**

Deshalb gibt es die regelmäßige Lernberatung!

Heliosschule

Wie funktioniert die Lernberatung?

- Die Lernbegleiter*innen **laden die Lernenden zur Lernberatung ein**. Bekanntgabe der Termine freitags im Stammgruppen-Rat
- Schüler*innen können auch selbständig **um einen Termin bitten**.
- **regelmäßig Beratungsgespräche** (min. einmal im Quartal).
- Reflexion der **Lernfortschritte** und Themen des **sozialen Miteinanders**
- Es werden **Lern- und Entwicklungsziele** vereinbart.
- Zweimal im Jahr finden **L**ern- und **E**ntwicklungs**g**espräche statt mit Lernbegleitung, Kindern und Eltern.

Heliosschule

Infos zu Lernlog

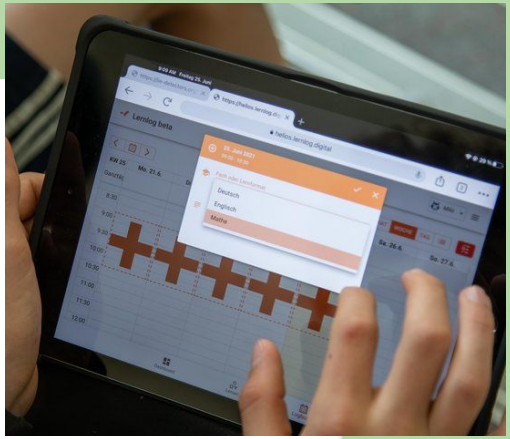

Arbeit mit Lernlog

- ➔ **Aktuell**: Digitale Abbildung der **Lernpläne** und **Lerndörfer** auf dem iPad der Jugendlichen nur teilweise möglich (Grund: Internetversorgung am Standort Wassermann)
- ➔ **Perspektivisch**: Unterstützung der Selbstorganisation der Kinder beim Lernen (z.B. **Lernziele, Aufgaben, Feedback, Beratung**)
- ➔ Es gibt **keine Eltern-Accounts**. Zugang aber über Browser mit Kinderacount möglich: helios.lernlog.digital
- ➔ **Datenschutzkonform** (Hosting in Deutschland)
- ➔ Betreiber: Montag Stiftung Jugend und Gesellschaft, Entwicklung durch onto digital GmbH

Heliosschule

Unser Blick auf die Kinder und Jugendlichen

Unsere pädagogische HALTUNG

- Ich nehme dich so an, wie du bist!
- Ich bin dir wohlgesonnen!
- Ich möchte wissen, wer du bist und wohin du willst!
- Ich sorge für deinen Schutz und deine Sicherheit, so wie ich für den Schutz und die Sicherheit aller anderen Kinder sorge!
- Ich begleite dich auch dann, wenn du Fehler machst!
- Ich helfe dir Wiedergutmachung zu leisten, wenn du anderen Schaden zugefügt hast!

Heliosschule

8. Haltung und Regeln

Unser pädagogisches Selbstverständnis

Alle Erwachsene achten verlässlich, fair und gemeinsam darauf, dass alle sich wohl und sicher fühlen und respektvoll behandelt werden!

Die meisten Konflikte werden gelöst über:

- ein Gespräch
- Anders Streiten
- Feuerwehrplan

Heliosschule

8. Haltung und Regeln

Unser einheitliches Vorgehen bei Regelverstößen und Konflikten

Feuerwehrplan Heliosschule

Bensberger Mediations-Modell

Erst - Hilfe im Streit

Phase 1

Konfrontation

Ansprache: „Stopp!“

Regeln:

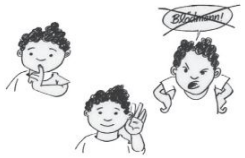

Phase 2

Schüler:in verweigert sich:

Konfrontation und Androhung von „Platzverweis“

„Wenn du jetzt nicht aufhörst, gehst du für den Rest der Stunde in Lerngruppe X.“

Was ist passiert?
- spiegeln -

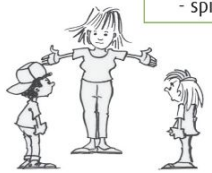

Phase 3

Schüler:in verweigert sich:

„Platzverweis“ in andere Lerngruppe.

„Du gehst mit mir mit, wir gehen in die Stammgruppe X.“

Sage dem anderen worüber du dich geärgert hast.
„Ich habe mich geärgert, dass du ...“

Phase 4

Schüler:in verweigert sich:

Support anfragen

„Schüler:in Y, hole bitte Kolleg:in 2.“

„Kolleg:in 2, nimm bitte Schüler:in X mit in deine Lerngruppe.“

Sage dem anderen, was du selbst getan hast.
„Ich habe ...“

Phase 5

Schüler:in verweigert sich:

Unterrichtsausschluss (ganzer Tag) durch die Schulleitung

„Kolleg:in 2, hole bitte die SL.“

„SL, bitte nimm Schüler:in X mit, er/sie wird für den Rest des Tages vom Unterricht ausgeschlossen“

Was möchtet ihr jetzt tun?
(evtl. Möglichkeiten anbieten / entscheiden)

Phase 6

Schüler:in verweigert sich:

Vereinzelung

„Alle Schüler:innen bis auf Schüler:in X und SL verlassen jetzt mit mir den Raum“

Bensberger Mediations-Modell

Heliosschule

8. Haltung und Regeln

- Wer schlägt, wird abgeholt.
- Wer Erwachsene grob beleidigt/bedroht, wird abgeholt.
- Wer sich weigert, sich an die Regeln zu halten und das wiederholt macht, wird abgeholt.

Die Familie wird von uns kontaktiert und holt den Jugendlichen Kind von der Schule ab.

Heliosschule

8. Haltung und Regeln

DREI Handy-REGELN für ALLE Eltern der Heliosschule als freiwillige Selbstverpflichtung

1. Wir Eltern sorgen dafür, **dass das Handy vor dem Zubettgehen abgegeben** und nach dem Frühstück an das Kind zurückgegeben wird.

2. Wir Eltern begleiten das Kind, indem wir in bestimmten Abständen **gemeinsam mit dem Kind Einblick nehmen in Chat-Verläufe** und Browseraktivitäten.

3. Wir Eltern vereinbaren mit unserem Kind **Zeiten, an denen das Handy nicht genutzt** wird.

Heliosschule

9. Mittagessen

- Unser Mittagessen ist Teil des pädagogischen Helios-Konzepts
- Der neue Caterer: Aubergine und Zucchini
- Anteil an Lebensmitteln aus kontrolliert biologischem Anbau

Für Infos und Fragen zur Anmeldung steht Aubergine und Zucchini im Anschluss mit einem Stand unten am überdachten Teil des Gebäudes

Heliosschule

11. iPads und neue Medien

Elternfinanzierung:
Dieses Jahr sind ein paar Pakete durch den Versanddienstleister leider verloren gegangen. Der Ersatz wird zeitnah geliefert. Alle Jugendlichen haben jedoch ein Leih-iPad erhalten.

Familien, die nicht an der Elternfinanzierung teilgenommen haben, da ein Bedürftigkeitsnachweis vorliegt:
Bitte unterschreiben Sie das Formular, welches Ihr Kind erhalten hat. Dann bekommt Ihr Kind einen Eingabestift und zeitnah auch das finale iPad mit der gewohnten, schulischen Umgebung.

Neue Schüler:innen:
Erhalten ein Leihgerät, bis das bestellte Gerät vorliegt.

Schulisches Profil auf den iPads:
Die Wlan-Architektur ist derzeit noch ein Provisorium. Solange bleibt die schulische Umgebung dauerhaft auf den iPads eingestellt. Wir informieren Sie und Ihr Kind zeitnah über weitere Veränderungen.

Bei weiteren Fragen melden Sie sich gerne bei Lena Kesting.

Heliosschule

11. iPads und neue Medien

Neues vom Arbeitskreis „Helios Eltern Digital“

Der Arbeitskreis „Helios Eltern Digital“ lädt euch herzlich zur Mitarbeit ein. **Wir sind offen für alle Eltern und Erziehungsberechtigten**, die Interesse, Fragen, Probleme oder Lösungen rund ums Thema Digitalisierung an der Heliosschule haben. Ihr braucht keine Expert:innen zu sein, jede:r ist willkommen.

Ihr seid alle herzlich eingeladen, rund um digitale Themen an der Heliosschule mit uns ins Gespräch zu kommen.

Heliosschule

11. iPads und neue Medien

Die Rolle des Arbeitskreises:

- Wir koordinieren die Treffen der Helios Eltern Digital, kommunizieren die Ergebnisse mit Schulleitung und Elternvertretung und organisieren die Implementierung dieser in den Alltag.
- Wir bearbeiten die relevanten Themen eigenverantwortlich und in Kleingruppen.
- Wir sind die Brücke zum Team Digitales der Schule.

Das nächste Treffen findet am 5. September um 19:00 h digital statt.

Weitere Infos findet ihr auf unserer Website unter:
https://eltern-digital.heliosschule.de/

Heliosschule

Berufsorientierung in JG 10

- Mo, 12.09. **Info durch Ag. f. Arbeit: Wege nach der 10 - für 2 STG**
- Do, 14.09. **Info durch Ag. f. Arbeit: Wege nach der 10 - für 2 STG**
- **Di, 21.11. Info zu Berufskollegs für interessierte Schüler:innen**
- **29./30. 11. Messe der Berufskollegs im Mediapark**
- **15.09. Sprechstunde St. Kraushaar für Bewerber:innen in Ausbildung**
- **22.09. Sprechstunde St. Kraushaar für Bewerber:innen in Ausbildung**
- ab 26.09. monatliche **Sprechstunde von Stefan Kraushaar von** Agentur f. Arbeit, 15 Min. Slots (bis einschließlich 05.24)
- ab 22.01.24 Anmeldung bei Schüler online für Abgänger:innen bei BKs
- 26./27.01.2024 Tag der offenen Tür bei Berufskollegs

ZUKUNFT BERUF

Heliosschule

Ein aktuelles Angebot der Bundesagentur für Arbeit:
Die “Woche
der digitalen Elternabende" vom 25.09. - 29.09.2023

https://www.arbeitsagentur.de/k/digitale-elternabende

Ideen für die
Zukunft.
Großunternehmen
stellen sich vor.

QR Code scannen und
teilnehmen!

Infoabende

- Infoabend **Berufsorientierung**: 26.9.2023 um 19:00 am Wassermann

- Infoabend **Abschlüsse**: 14.11. um 19:00 digital

Heliosschule

13. Klassenfahrt

Peschiera del Garda

Heliosschule

13. Klassenfahrt

Herolé® | NACHHALTIGE KLASSENFAHRTEN

REISEABLAUF

Gardasee - der Favorit

Sehr geehrte Frau Lenke, hiermit bestätigen wir Ihre Buchung vom 13.06.23 für folgende Reise:

Reise: 6-Tage-Reise mit 4 Übernachtungen
Reisetermin: 14.04.2024 (Sonntag) bis 19.04.2024 (Freitag)
Gruppe: 109 Personen: 100 Teilnehmer (53 m / 47 w) und 9 Begleitpersonen (5 H / 4 D)

Datum	Uhrzeit	Aktion	Ort
Sonntag 14.04.2024	23:00 Uhr	Busabfahrt	Heliosschule - Inklusive Universitätsschule der Stadt Köln, Overbeckstraße 71, Gesamtschule Standort Overbeckstraße, 50823 Köln
Montag 15.04.2024	12:30 Uhr	Busankunft	Peschiera del Garda
	anschließend	Bitte beachten Sie, dass der Bus Ihnen an diesem Tag nicht mehr für Fahrten zur Verfügung steht.	
Dienstag 16.04.2024	in Absprache mit dem Busfahrer	Ganztagesausflug nach Venedig im Reisebus	
	Zeit folgt	Bootstransfer von Venedig-Tronchetto zum Markusplatz	ab Anlegestelle Tronchetto
	Zeit folgt	ca. 2h Stadtführung Venedig (keine Eintritte enthalten)	Markusplatz (zw. 2 hohen Säulen an Wasserfront)
	Zeit folgt	Bootstransfer vom Markusplatz nach Venedig-Tronchetto	ab Anlegestelle Markusplatz
Mittwoch 17.04.2024	in Absprache mit dem Busfahrer	Ganztagesausflug nach Verona im Reisebus	
	Zeit folgt	ca. 2h Stadtführung Verona (keine Eintritte enthalten)	Verona Piazza Brá/Reiterstatue Viktor Emuanuel II, Verona,

Heliosschule

13. Klassenfahrt

Mittwoch 17.04.2024	in Absprache mit dem Busfahrer Zeit folgt	Ganztagesausflug nach Verona im Reisebus ca. 2h Stadtführung Verona (keine Eintritte enthalten)	Verona Piazza Brá/Reiterstatue Viktor Emuanuel II, Verona, Italien
Donnerstag 18.04.2024	Zeit folgt	halbtägige Schifffahrt auf dem Gardasee Salò - Sirmione - Salò	Steg vor Bar Vassalli / Promenade Lungolago, 25087 Saló
Freitag 19.04.2024	8:00 Uhr 21:30 Uhr	Busabfahrt Busankunft	Peschiera del Garda Heliosschule - Inklusive Universitätsschule der Stadt Köln, Overbeckstraße 71, Gesamtschule Standort Overbeckstraße, 50823 Köln

Heliosschule

13. Klassenfahrt

Heliosschule

14. Verlassen des Schulgeländes

Nächste Schritte vor dem Verlassen der 9er/10er

- SV erstellt einen Vorschlag, was erlaubt ist und was nicht, dazu mögliche Konsequenzen
- der Vorschlag geht an Team 9 und 10 und Schulleitung
- Information an Eltern

Nur Schüler:innen **mit Erlaubnis der Eltern** dürfen das Schulgelände verlassen!

Heliosschule

15. Verschiedenes

Und noch eine ganz große Bitte:

Einige Familien haben uns noch **kein Material- und Büchergeld** überwiesen.

Wir brauchen dieses Geld dringend
für Bücher und Material, aber auch für die tollen Werkstattangebote, die wir den Kindern machen.

Danke!

Elternbrief
Link

Heliosschule

16. Verschiedenes

Was habt ihr noch auf dem Herzen?

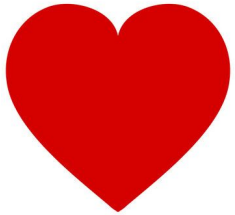

- 31. 08. (19 Uhr): erste Sitzung der **Schulpflegschaft**
- 13.09. (19 Uhr): erste **Schulkonferenz**

Der **FÖRDERVEREIN** ist jetzt unten vor dem Haus und bietet Kaltgetränke und Mitgliedschaften an!

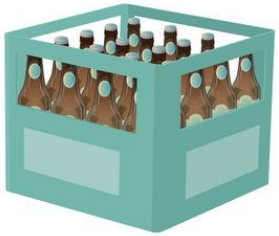

Heliosschule

Vielen Dank ...

... und auf gute Zusammenarbeit

www.heliosschule.de

Heliosschule